MARVEL
22
LOYD 047
CANTWELL
UNZUETA
D'ARMATA

GEORGE PÉREZ
1954-2022

"George is one of those ridiculously gifted talents of whom you could ask anything and he would give it to you, in many cases better than you asked." — **CHRIS CLAREMONT**

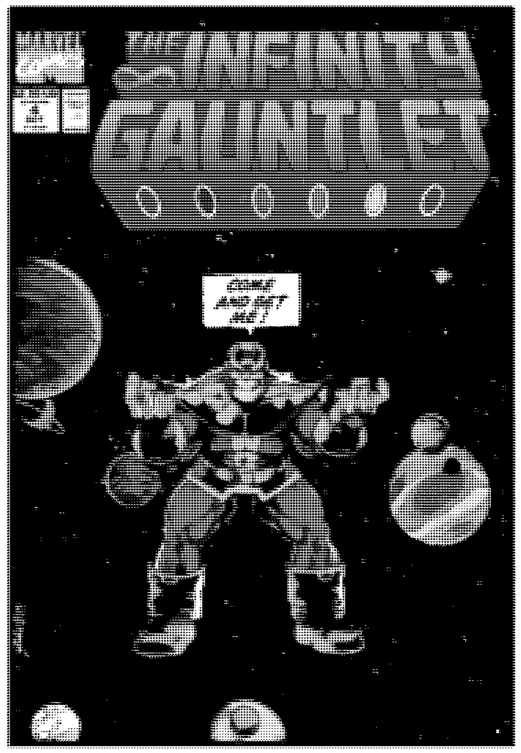

MARVEL COMICS PAUSES TO REFLECT ON THE LIFE AND CAREER OF BELOVED WRITER AND LEGENDARY ARTIST GEORGE PÉREZ, who was widely known and respected for his incredible talent, kindness and generosity in the comics community and beyond. During his career at Marvel, he contributed to titles such as *Inhumans*, *Fantastic Four* and two long runs on *Avengers*, including his landmark work on *JLA/Avengers*. Pérez co-created Marvel's first Latin American Super Hero and first Puerto Rican mainstream character, Hector Ayala, A.K.A. White Tiger. Pérez had huge hits at DC with *New Teen Titans* and *Crisis on Infinite Earths*. And as both a writer and penciler, he reinvented *Wonder Woman*. He was renowned for his ability (and desire) to include huge numbers of characters in a panel, cleanly and clearly.

Pérez made an indisputable impact on the comics community and its fans. He was well-known for being the friendliest and most approachable creator, especially at conventions. He will be deeply missed by all who knew him and were touched by his many

Iron Man intervened when the mercenary Switchback stole a set of classified weapons plans. After being defeated by Iron Man, Switchback revealed that he was working for Source Control, an international black market for high-powered weaponry and technology.

Iron Man reached out to his friend Rhodey, A.K.A. War Machine, to help him take down Source Control. Rhodey revealed to Tony that their old colleague Vic Martinelli was also somehow involved with Source Control-- and that he had been killed.

UNKNOWN VARIABLES

WRITER • CHRISTOPHER CANTWELL ARTIST • ANGEL UNZUETA
COLOR ARTIST • FRANK D'ARMATA LETTERER • VC'S JOE CARAMAGNA
COVER • ALEX ROSS
VARIANT COVERS • BJÖRN BARENDS; ALEXANDER LOZANO
DESIGNER • CARLOS LAO
ASSISTANT EDITOR • MARTIN BIRO ASSOCIATE EDITOR • ANNALISE BISSA
EDITOR • TOM BREVOORT EDITOR IN CHIEF • C.B. CEBULSKI

IRON MAN CREATED BY STAN LEE, LARRY LIEBER, DON HECK & JACK KIRBY

© 2022 MARVEL. No similarity between any of the names, characters, persons, and/or institutions in this magazine with those of any living or dead person or institution is intended, and any such similarity which may exist is purely coincidental.

维克·马洛内消失了。这确实是，他是最终一批从水底活下去的人。

这是实验一部机器。

是吗，非常酷。

托尼雇用维克担任斯塔克国际的安全主管时，维克就已经在证人保护计划中了。*但即使在那之前，就已经有传闻说他有军事背景。

*在《钢铁侠》#147中。——译注

<分子分析…>
<检测到"钛元素痕迹。">
<原子特征。><交叉索引估算：39小时。>

是的来，B.O.S.S.…

以前，我们三个人是一个小团体。但后来…维克就离开了。

在奥巴代亚·斯坦对公司进行极度恶意的收购期间，他留了下来。托尼说他没有开枪，但是…

…然后他发现维克在墨西哥丢失了一套型号1的战甲。维克和弗兰克·卡斯特尔一起摧毁了它。*

*在《惩罚者：疯狂》#1中。——译注

但托尼早就有了借口，与他所说的相反，人是会怀恨在心的。但现在…

我想我能没有与他回电话的能力变大了。外07。

我也没有接电话，托尼。

我的没有回电话，现在被毁了。

我们为什么
不接电话？嗯…

…维克一旦失业，就
不得不依靠他技艺的
专长，秘密协议，信件。

我们最后听说，
他成了一名秘密
快递员，他的客户
是当时出价最高的人。

他曾将一些绝密情报
运送到世界各地，而且，
他似乎非常擅长此道。

但在这些年里，他为
腐败政府、暴君工作，
甚至还一度作为九头蛇
的承包商来回奔波。

这种勾当，
很难原谅。

在某个时候，他被卷入
名为遗代码授权的
高级技术和武器黑市。

那里出售有
世上最危险
的物品。

他手上掌握了一些令人
不安的东西，以至于多年
来第一次产生了良心危机，
并打电话给我们。

我们赶紧及时
赶到他身边。
现在，这是
我们的责任。

无论他发现了什么事，
我都保证保守自己。

在有刘建宏登场后，
我如三花尼也有
同样的感觉。

在与另一个名叫斯通的
现代特控制成员发生冲突后，*
很明显，这个网络不是简单技
能武力解决的问题。

不，它
必须
被实断。

我已将化学和矿物特征
数据转移到电子显微镜上，
这样我们就可以在B.O.S.S.
尝试识别我们发现的未知物
进行观察。

*上一期，——汤姆

不知何故，现代科技已经成为所有各种技术和武器的首选市场，这些东西可能会终结我们所知的一切生命……

…改变现实的法则…

…或者只是把事情搞得一团糟——无论有没有是无空——以至于宇宙本身可能永远无法恢复。

奥博格与计算机化的致命悖论。

生物工程梦魇。

化学性末日武器。

大规模毁灭性武器。

气象武器。

纳米技术噩梦。

能#¥%&操纵时间本身的东西。

量子级别的重组和湮灭。

量子级别的重组和湮灭。

你只不过有足够的钱。

这正是我们俩从一开始就在对抗的东西。

呵呵。

你想要说什么？

斯巴克家族通过制造武器建立了一个帝国。一种没有道德指南针的技术。

这套战衣——我们三个人穿的战衣——就是纠正这一切的。一直如此。

等等。我们就是武器。天哪，罗迪甚至被称为“战争机器”。

耳托，卡尔。这只是一种巧妙的说辞而已。

听着，我不会假装我有什么清白过往。但我们确实有道德指南针。

但你说到关键了，卡尔。这就是为什么我们不会全副武装地冲进去大打出手。

没错。我知道。如果引爆了导火索……

……那就会全盘皆输。可能对所有人。对所有事物都是如此。

我已经在探查原计划投制目录上的价格了。托尼，这会让你付出斯塔克家族赚到的每一分钱。

没关系。反正那些钱总有点像不义之财。

<元素识别。><以的人工同位素。>
<来源：曼哈。><由质强化。以下
特性增强了<44>倍：电阻率。电导率。
所有强度。硬度。>

<合金分析：完成。>
<过渡金属：钛。钒。
钼。钨。>

不可力的。

我只是不敢相信
他竟然那么
担心大家。

也许他想
让我们知道
是他干的。

钛。是吧？
我猜也许
是钛人——

没错。
就是钛人。

嗯。的。钛人的——

B.O.S.S.。
这个第二种化合物
的分析如何？

<仍在处理中。>
<估计需要：外星。>

等等——我认得
这种晶体结构。
钛钢。但类似于
黑客之熵——

那个托尼·斯塔克。从不
忘记黑客之熵
晶体结构。

嗯。

<TK>
<TK>
<TK>
<TK>

马克的女儿。
马克的女？
是那个征服银河系的外星种族吗？
清大人…
清大人已经死了，好几年了。

但他的指环还流失在外。
维克被卷入了源代码控制。源代码控制出售高级技术和武器。
他告诉我他有事需要我的帮助。
肯定跟那些威胁有关。
所以，是这人杀了他。把那些东西借为己有。
不。维克背叛了他的雇主，因为他联系了罗世和我。
这证实了这人正在为源代码控制工作。
“证实”？

<这击者，入侵。>
他是被杀死了，我的主。
我为何被击中点。
伙计们，为什么我无法记起自己的点被击中？

我的盔甲
被在楼上——

不，我的不是
我力图在楼上的人们
的生命前，我不能让他们
用他们生命的生命代价，我要
去救他们，我不是。

他的名字
是克莱顿…

就是来，你最好是快离开这个国家，
尤其是现在天空上已经有国防部的特
价值一亿美元的间谍卫了。

好吧…那就…我就
去看点阿司匹林，
然后上路吧。

别见，
卡尔。

我们去街上会合
各自安顿，如果我们所有
的东西在那代的控制上，
我们就能会合了。

我没有责怪他
逃离别地，我的
也这么干过了。

有什么
东西在干扰…
他可能还有
很多新花招，
所以要小心…

你准备好了吗，
克尼？皇的准备
好了吗？

是的…

BAKAAAAAASSSSSLLLCCCHH

托尼，对你的房地产项目感到抱歉。
哦哦哦，所以是什么？
Vizzcomm
什么意思？
如果你以为圣盾会帮忙，那你就太幼稚了。
BZZZOOWW
时代杂志付了你多少钱？
哦哦！
足够多了…
PREEOW!
很快，我就会成为一个斯塔克毁灭的麻烦了。
我赢回了。

SOUND, 如果是——
MATH, 数学是
分析数据的一种方法…
PROGRAMMING

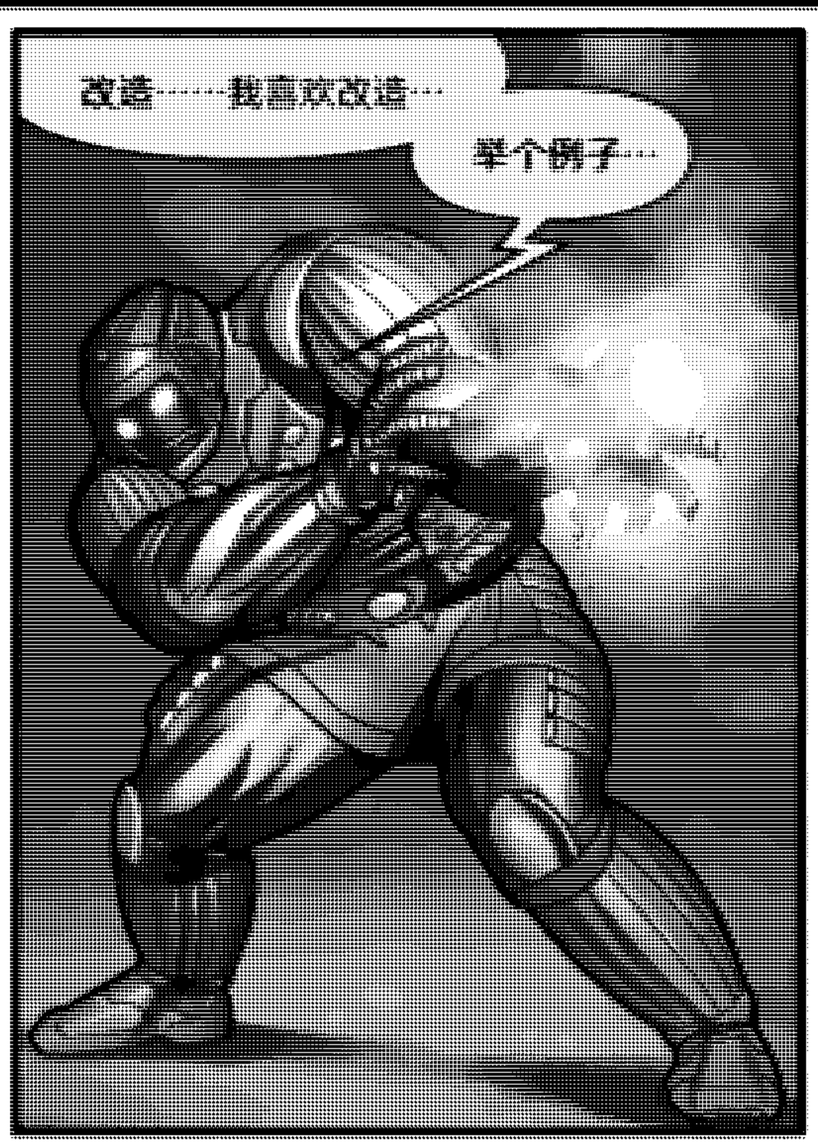
改造……改造改造…
举个例子…

AHHHHCCK
为武器控制器
网络工作的
对处之一…

哟！没事吧？
还行…
只是换了
一下而已…
斯塔克，担心
我可能会成为你
一个朋友吗？

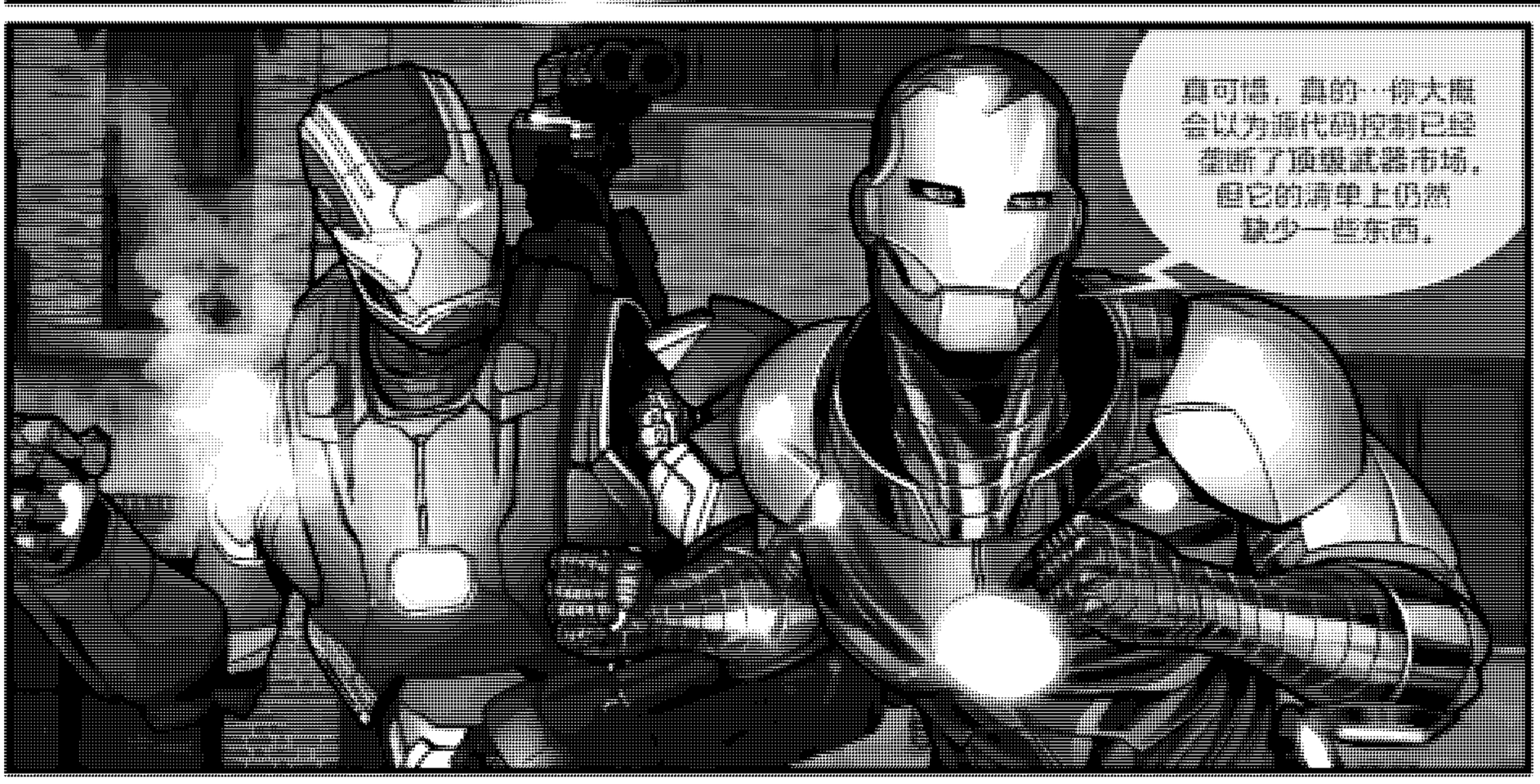
自己的，我的，你人脑
全以为我在你的身上没
有了脑袋这东西，
但之前你身上的那
股少一些东西。

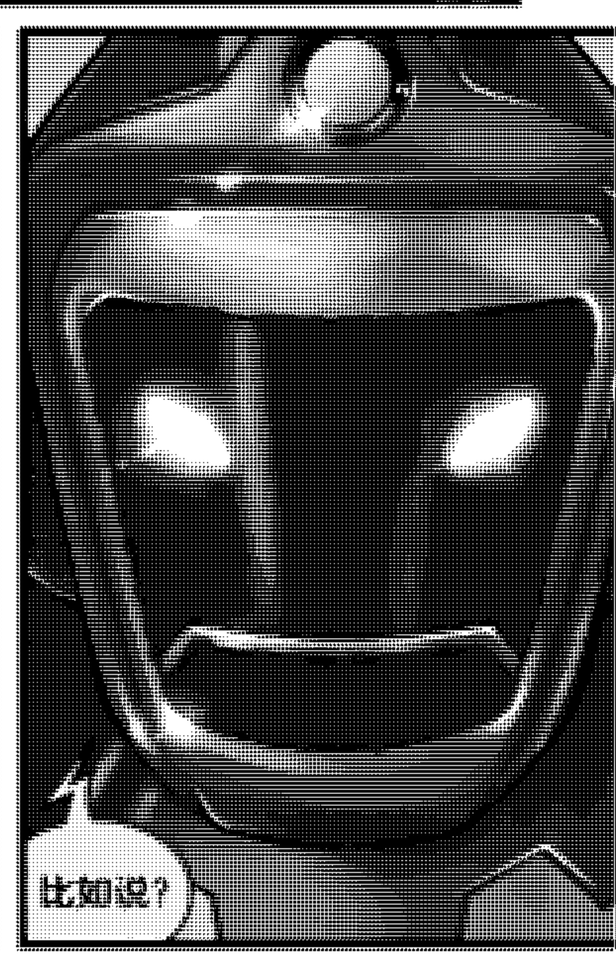
比如说？

PANIC!!
KATAK
KATAKATAK
KATAKATAKATAK
KATAKATAKATAKATAK

未知的变数会造成严重破坏，即使是一个周密的计划也可能如此。
化合物13这样的生命。
托尼！
化合物13是迄今为止研究过的最致命的神经毒气。
<过滤系统：百分之100。><83。><61。><固体颗粒指数增…><47。>
化合物13杀死了这台队长，一个能以超光速在太空中飞行的人。
什么？

他击中了你
多少当量——？

他中毒很深……

我不知道我为什么要问，
化合物13几乎会立即
麻痹你的整个呼吸系统。

那只是在出血
之前的症状。

别担心，
先生——

——受损的血管——
软的——脆弱——
什么东西——你的
血液流动——真的——

如果剂量低——如果
你及时发现——如果你
有一个运行在最大负荷的
战术过滤系统——

——你可以
规避死亡。

当然——过滤系统
的各种设置必须正确。

而且在你接受之前，
系统必须以最佳
精确的设置全速运行。

未知的变数.

我们得知
化合物13通过
基因改造制出来.

现在很显然，病人
的病情也是这样.

这次几周内，
我是活在我
脖子断了25，
绝望的活.

我们还觉得这支队让比赛去圣地亚哥是个错误的主意…

就像我说的，计划只包括我、托尼和卡尔。

…但你应该很容易到手，老实说，他们会轻松赢得…

计划不包含其他人。梅西·沃克并不在内。

也？有的。

上帝啊。

听着，吉姆…托尼回下了…复仇者联盟出了一个空缺。我们可以任用你。也许对你来说，和团队在一起也会有好处。

我…我可能需要一些时间，队长。理清我的思绪。

稍微放松一下。
我明白，你们这来也是休息一下。
我们会等你的回归。
队长。
不过，别…
…你有什么其他的事情想要告诉我吗？
没有。
没有，队长。

托尼·斯塔克
在纽约昏迷不醒。

但澳门是近代内控制的中心。
无论是谁负责……很可能，
他们就在这里。

我正在与地面上的卡尔联系。
他正在通过我们的空壳公司
进行购买。他已经花费了
超过四亿美元。

我正在为你们
录下这一切，
队长，因为…

…嗯。因为这些金数，
任何环节都可能出错，
但通过这种方式…
你们在少事后会明白。

史蒂夫和纳西
发现后会很生气。

他们当然
会生气。你
感觉怎么样？

很好。过滤系统
又得了一分。我再次
为让你看看我是点
先去向您致敬。

不是第一次了。
准备发射。
你准备好了吗？

我的
直觉是…

……可恶！
什么不同，
这就是让我
担忧的地方。
这也是我一直以来
对托尼·斯塔克
感到担忧的地方。
TO BE
CONTINUED!!